

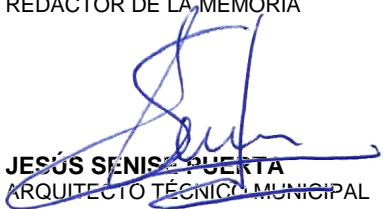

EXCMO. AYUNTAMIENTO DE JAÉN

## MEMORIA VALORADA PARA REALIZAR LAS OBRAS DE CONSERVACIÓN Y MANTENIMIENTO DE LA CALLE MARQUÉS DE LA ENSENADA (JAEN)



LOCALIDAD <b>JAEN</b>	TITULO <b>MEMORIA VALORADA PARA REALIZAR LAS OBRAS DE CONSERVACIÓN Y MANTENIMIENTO DE LA CALLE MARQUÉS DE LA ENSENADA (JAEN)</b>	
REDACTOR DE LA MEMORIA  <b>JESÚS SENISE PUERTA</b> ARQUITECTO TÉCNICO MUNICIPAL	FECHA <b>Octubre 2017</b>	PRESUPUESTO LICITACIÓN SIN IVA <b>16.993,68 euros</b>
	PLAZO DE EJECUCIÓN <b>2 semanas</b>	PLAZO DE GARANTIA <b>1 año</b>

**ASUNTO:** MEMORIA VALORADA PARA REALIZAR LAS OBRAS DE CONSERVACIÓN Y MANTENIMIENTO DE LA CALLE MARQUÉS DE LA ENSENADA (JAEN)

**INTERESADO:** CONCEJALIA DE MANTENIMIENTO URBANO

**ANTECEDENTES:** A petición del 5º Tte. de Alcalde Delegado del Área de Medio Ambiente, Mantenimiento Urbano, Centro Especial de Empleo, EPASSA, Zonas Productivas y Escuela Taller, D. Juan José Jodar Valderrama, se solicita al Servicio de Urbanismo la asignación de técnico que justifique la necesidad de la reparación de diferentes desperfectos en las vías e infraestructuras públicas de la ciudad, realizando la memoria, medición y valoración de las obras de reparación y/o conservación.

Dicho Técnico será el que suscribe, siendo el responsable del seguimiento y control de las obras una vez adjudicadas, así como de dar la conformidad a la/s factura/s que presente la empresa adjudicataria, una vez concluyan los trabajos, siempre y cuando este conforme con los mismos.

**INFORME:** El técnico que suscribe informa que, atendiendo al encargo recibido por la Concejalía de Mantenimiento Urbano, en relación con la necesidad de realizar el reasfaltado de la Calle Marqués de la Ensenada, tras la visita realizada a la zona, se ha podido comprobar el mal estado en que se encuentra la pavimentación de la misma.

La calle requiere el reasfaltado de la misma, ya que esta deteriorada por el paso continuo de vehículos a lo largo del tiempo.

Debido a la necesidad de realizar estos trabajos a la mayor brevedad posible, se considera que dichas obras deben ser ejecutadas por empresa especializada que cuente con los medios humanos y mecánicos necesarios para la correcta ejecución de las mismas en el menor plazo posible.

Las obras a realizar serán las siguientes:

- Vertido, extendido y compactado de aglomerado en caliente S12 en la zona sobre la que se ha fresado, siendo esta capa de 5 cm de espesor.
- Mejora de firme con la excavación y restitución de paquete de zahorras.
- Renovación de zonas de aparcamiento hundidas, mejorando su capacidad portante del firme y renovación del pavimento
- Adaptación a nueva rasante de imbornales y pozos existentes.
- Pintado de marcas viales.

Vistas las características de la obra su clasificación será: **OBRAS DE CONSERVACIÓN Y MANTENIMIENTO**, supervisado por el técnico que suscribe según TRLCSP.

Clasificación del contratista: **NO ES NECESARIA**

Plazo de ejecución: **DOS SEMANAS.**

Plazo de garantía: **UN AÑO** a partir de la emisión de la correspondiente acta de recepción y conformidad.



**MEDICIONES Y PRESUPUESTO**

Nº Orden	Descripción de las unidades de Obra	Uds	Longitu	Latitu	Altura	Subtotal	Medición	Precio	Importe
----------	-------------------------------------	-----	---------	--------	--------	----------	----------	--------	---------

**CAPÍTULO 01 DEMOLICIONES Y TRABAJOS PREVIOS**

01.01	m1 CORTE PAVIM. C/DISCO M2. CORTE DE PAVIMENTO Ó SOLERA DE HORMIGÓN EN MASA (MEDIDAS DE LONGITUD POR PROFUNDIDAD DE CORTE), CON CORTADORA DE DISCO DIAMANTE, EN SUELO DE CALLES Ó CALZADAS, I/REPLANTEO, MAQUINARIA AUXILIAR DE OBRA Y P.P. DE COSTES INDIRECTOS. PASO DE CEBRA CRUCE INCIO CALLE	1 1 1	39,00 5,00 24,00			39,00 5,00 24,00			
							68,00	0,73	49,64
01.02	m2 cm. FRESADO FIRME MBC FRESADO (POR CM.) DE FIRME DE MEZCLA BITUMINOSA EN CALIENTE EN RODERAS Y ZONAS LOCALIZADAS DE DETERIORO DEL FIRME, INCLUSO CARGA, BARRIDO Y TRANSPORTE A VERTEDERO O LUGAR DE EMPLEO.	1 1	609,00 46,00		5,00 5,00	3.045,00 230,00			
							3.275,00	0,49	1.604,75
01.03	M2 DEMOLICION DE APARCAMIENTO CON MEDIOS MM+CARGAR+TRASNP DEMOLICIÓN Y LEVANTADO DE ACERAS DE LOSETA HIDRÁULICA O SIMILAR, CON SOLERA DE HORMIGÓN EN MASA 10/15 CM. DE ESPESOR, INCLUSO CARGA Y TRANSPORTE DE MATERIAL RESULTANTE A VERTEDERO. ACERA	1	46,00			46,00			
							46,00	3,80	174,80
<b>TOTAL CAPÍTULO 01 DEMOLICIONES Y TRABAJOS PREVIOS.....</b>									<b>1.829,19</b>

**CAPÍTULO 02 MOVIMIENTO DE TIERRAS**

02.01	m3 EXCAVACION APERT.CAJA CALLES,TERR. SIN CLAS. MEC+MAN EXCAVACION EN APERTURA DE CAJA EN CALLES, TERRENO SIN CLASIFICAR, RE ALIZADA CON MEDIOS MECANICOS PALA MIXTA Y MANUALES, INCLUSO EXCAVACION ESPECIAL POR SERVICIOS AFECTADOS, PERFILADO DE FONDO Y EXTRACCION Y TRANSPORTE A VERTEDERO	0,5 1 1	609,00 46,00 46,00		0,30 0,30 0,20	91,35 13,80 9,20			
							114,35	6,39	730,70
02.02	m3 ZAHORRA ART. MEDIOS MEC+MAN ZAHORRA ARTIFICIAL, PUESTA EN OBRA, EXTENDIDA Y COMPACTADA, INCLUSO PREPARACIÓN DE LA SUPERFICIE DE ASIENTO EN CAPAS DE 20/30 CM. DE ESPESOR, MEDIDO SOBRE PERFIL. DESGASTE DE LOS ÁNGELES DE LOS ÁRIDOS < 30.	0,5 1 1	609,00 46,00 46,00		0,30 0,30 0,20	91,35 13,80 9,20			
							114,35	15,82	1.809,02
<b>TOTAL CAPÍTULO 02 MOVIMIENTO DE TIERRAS.....</b>									<b>2.539,72</b>

**CAPÍTULO 03 PAVIMENTACIONES**

3.01	M2 PAVIMENTO IMPRIMACION ECL-1 PAVIMENTO TRATADO CON RIEGO DE IMPRIMACION DE EMULSION ASFALTICA ECL-1, 1 KG/M2, INCLUSO LIMPIEZA Y EMPLEO. MEDIDA LA SUPERFICIE EJECUTADA.	0,5 1	609,00 46,00			304,50 13,80			
					0,30				
							318,30	0,34	108,22



Nº Orden	Descripción de las unidades de Obra	Uds	Longitu	Latitu	Altura	Subtotal	Medición	Precio	Importe
3.02	<b>T MEZCLA AC 12 SURF S 50/70 ARIDO SILICE</b> MEZCLA AC 12 SURF S 50/70 ARIDO SILICE, CON MEDIOS MECANICOS Y MANUA LES. MEDIDO EL PESO TEORICO EJECUTADO.								
		2,45	609,00		0,05	74,60			
		2,45	46,00		0,05	5,64			
							80,24	76,00	6.098,24
3.03	<b>UD ADAPTACION NUEVA RASANTE IMBORNALES SERVICIOS EXISTENTES</b> UD. DE ADAPTACION A NUEVA RASANTE DE ARQUETAS DE SERVICIOS EXISTENTES, DE GRANDES DIMENSIONES, CON FABRICA DE LADRILLO PERFORADO DE 1 PIE, ENFOSCADA Y BRUÑIDA POR EL INTERIOR, COLOCACION DE CERCO Y TAPA; INCLUSO DEMOLICIONES NECESARIAS Y TRANSPORTE DE SOBRANTES A VERTEDERO. MEDIDA LA UNIDAD EJECUTADA.								
	TADA.								
	Imbornales	2				2,00			
							2,00	98,93	197,86
3.04	<b>UD ADAPTACION NUEVA RASANTE POZOS EXISTENTES</b> UD. DE ADAPTACION A NUEVA RASANTE DE POZOS DE SERVICIOS EXISTENTES, DE GRANDES DIMENSIONES, CON FABRICA DE LADRILLO PERFORADO DE 1 PIE, ENFOSCADA Y BRUÑIDA POR EL INTERIOR, COLOCACION DE CERCO Y TAPA; INCLUSO DEMOLICIONES NECESARIAS Y TRANSPORTE DE SOBRANTES A VERTEDERO. MEDIDA LA UNIDAD EJECUTADA.								
							3,00	121,00	363,00
3.05	<b>ML COLOCACIÓN BORDILLO DE HORMIGÓN PREFABRICADO DE HM-40</b> COLOCACIÓN DE BORDILLO PREFABRICADO DE HORMIGON RECTO O CURVO, ASENTADO SOBRE BASE DE HORMIGON HM-20, INCLUSO P.P. DE REJUNTADO CON MORTERO (1:1). MEDIDA LA LONGITUD EJECUTADA								
	Bordillo aparcamiento	1	21,00			21,00			
							21,00	15,00	315,00
3.06	<b>M2 M2 SOLERA HORMIGON HA-25/P/20// DE 15CM</b> SOLERA DE HORMIGON HA-25/P/20//, DE 15 cm. DE ESPESOR CON ACERO B 500 S EN MALLA ELECTROSOLDADA 15x15x6 SOBRE FIRME ESTABILIZADO Y CONSOLIDADO, INCLUSO P.P. DE JUNTA DE CONTORNO. MEDIDA LA SUPERFICIE EJECUTADA								
	ACERA	1	46,00		0,15	6,90			
							6,90	15,94	109,99
3.07	<b>M2 SOLADO BALDOSA P.A. COMO LA EXISTENTE cm.+MORTERO</b> SOLADO CON BALDOSAS P.A. COMO LAS EXISTENTES., RECIBIDAS CON MORTEROM-5 (1:6), INCLUSO FORMACION DE JUNTAS, ENLECHADO Y LIMPIEZA DEL PAVIMENTO. MEDIDA LA SUPERFICIE EJECUTADA								
	ACERA	1	46,00			46,00			
							46,00	19,31	888,26
	<b>TOTAL CAPÍTULO 03 PAVIMENTACIONES.....</b>								<b>8.080,57</b>
<b>CAPÍTULO 04 PINTURA</b>									
04.02	<b>ml PINTURA TERMOPLASTICA EN CEBREADOS Y MARCAS VIALES</b> ML PINTURA TERMOPLASTICA EN FRIO DE DOS COMPONENTES, REFLEXIVA, BLANCA, EN SIMBOLOS Y FLECHAS, REALMNTMTE PINTADO, INCLUSO BARRIDO Y PREMARCAJE SOBRE EL PAVIMENTO, CON UNA DOTACION DE PINTURA DE 3 KG/M2 Y 0,6 KG/M2 DE MICROESFERAS DE VIDRIO.								
		2	125,00			250,00			
							250,00	1,10	275,00
	<b>TOTAL CAPÍTULO 04 ALBAÑILERIA .....</b>								<b>275,00</b>



Nº Orden	Descripción de las unidades de Obra	Uds	Longitu	Latitu	Altura	Subtotal	Medición	Precio	Importe
<b>CAPÍTULO 05 GESTION DE RESIDUOS</b>									
05.01	CANON VERT /M3 ESCOMBROS								
	Canon de gestión de residuos de construcción					276,72		4,22	
	<b>TOTAL CAPÍTULO 04 GESTION DE RESIDUOS .....</b>								<b>1167,76</b>
<b>CAPÍTULO 06 SEGURIDAD Y SALUD</b>									
SS.1	UD PARTIDA SEGURIDAD Y SALUD								
	PARTIDA DESTINADA A SEGURIDAD Y SALUD EN LA OBRA						1,00	389,00	389,00
	<b>TOTAL CAPÍTULO SS SEGURIDAD Y SALUD .....</b>								<b>389,00</b>
	<b>TOTAL.....</b>								<b>14.280,41</b>

## RESUMEN DEL PRESUPUESTO

Nº Orden	Código	Descripción de los capítulos	Importe	%
1		DEMOLICIONES Y TRABAJOS PREVIOS .	1.829,19	
2		MOVIMIENTO DE TIERRAS .	2.539,72	
3		PAVIMENTACIONES .	8.079,74	
4		PINTURA .	275,00	
5		GESTION DE RESIDUOS .	1.167,76	
6		SEGURIDAD Y SALUD .	389,00	
		<b>Presupuesto de ejecución material (PEM)</b>	<b>14.280,41</b>	
		13% de gastos generales	1.856,45	
		6% de beneficio industrial	856,82	
		<b>Presupuesto de ejecución por contrata (PEC = PEM + GG + BI)</b>	<b>16.993,68</b>	
		21% IVA	3.568,67	
		<b>Presupuesto base de licitación (PBL = PEC + IVA)</b>	<b>20.562,35</b>	

Asciende el presupuesto proyectado, a la expresada cantidad de: **VEINTE MIL QUINIENTOS SESENTA Y DOS EUROS CON TREINTA Y CINCO CÉNTIMOS. (20.562,35 €)**



La adjudicación recaerá en la oferta que, en su conjunto, haga la proposición más ventajosa, sin atender exclusivamente al valor económico de la misma, en base a los siguientes criterios y ponderaciones:

Criterios evaluables mediante la aplicación de fórmulas o porcentajes: 100 puntos

CRITERIOS OBJETIVOS DE PUNTUACIÓN	Ponderación
<p><b>1.- Mejora en la oferta económica</b>, otorgándose la máxima puntuación al licitador que oferte el menor precio, calificando proporcionalmente los restantes.</p> <p><b>Presupuesto de licitación: 16.993,68</b> (IVA aparte).</p> <p>Puntuación oferta = <math>\frac{70 \times (\text{Menor oferta validamente emitida})}{\text{Precio oferta a puntuar}}</math></p>	70 puntos
<p><b>2.- Reducción del plazo global de ejecución de las obras</b>, otorgándose la máxima puntuación al licitador que oferte una mayor reducción, calificando proporcionalmente los restantes.</p> <p><b>Plazo de Ejecución Propuesto:</b> dos semanas (5 días es una semana) mínimo una semana (No se evaluará si es menor).</p> <p>Puntuación mejora plazo = <math>\frac{15 \times (\text{Plazo ejecución propuesto} - \text{tiempo ofertado licitador})}{(\text{Plazo ejecución propuesto} - \text{mejor tiempo ofertado})}</math></p>	15 puntos
<p><b>3.- Ampliación del plazo de garantía</b>, otorgándose la máxima puntuación al licitador que oferte una mayor garantía, calificando proporcionalmente los restantes.</p> <p><b>Plazo de Garantía Obligatorio:</b> un año</p> <p>Puntuación mejora plazo = <math>\frac{15 \times (\text{Plazo de garantía obligatorio} - \text{garantía ofertada licitador})}{(\text{Plazo de garantía obligatorio} - \text{mejor garantía ofertada})}</math></p>	15 puntos

No se valorarán las ofertas con valores anormales o desproporcionados.

Cálculo de ofertas anormales o desproporcionadas

Magnitud de referencia		
Presupuesto base de licitación	Respecto de la otra oferta	Media aritmética de las ofertas presentadas

<b>1 Licitador</b>	Inferior en más de 25%			
<b>2 Licitadores</b>		Inferior en más de 10%		
<b>3 Licitadores</b>	En todo caso baja superior a 25% *		Inferior en más de 10%	Se excluye del cómputo la oferta de cuantía más elevada cuando sea superior en más de 10% a la media.
<b>4 Licitadores</b>			Inferior en más de 10%	a) Si existen ofertas superiores a la media en más de un 10%, se calcula nuevamente excluyéndolas. b) Una vez excluidas (apartado a) si el número es inferior a tres, la nueva media se calcula sobre las 3 ofertas de menor cuantía.

\* En los términos de la Resolución 25/2013 del TACP de Andalucía.

En las ofertas que servirán de base para la adjudicación del contrato, los concurrentes, han de incluir expresamente lo siguiente:

- Anexo IV, V y VI, cumplimentado sellado y firmado en su caso.
- El anexo V contendrá la oferta, en la que deberá aparecer:
  - ✓ Mejora en la oferta económica no pudiendo ser superior al presupuesto de licitación
  - ✓ Reducción del plazo global de ejecución de las obras (siendo el máximo el propuesto)
  - ✓ Ampliación del plazo de garantía (siendo el mínimo el obligatorio de un año)

Los licitadores deberán acreditar solvencia técnica o profesional, que será la experiencia en la realización de trabajos del mismo tipo o naturaleza al que corresponde el objeto del contrato.

La empresa adjudicataria estará obligada a observar y cumplir cuantas medidas de seguridad sean preceptivas por la legislación vigente, así como todas aquellas que le sean exigidas por los técnicos municipales responsables del contrato.

El adjudicatario habrá de presentar: el Plan de prevención de riesgos laborales de la empresa y certificado de la contratación de un servicio de prevención ajeno. Todo el personal que intervenga deberá tener contrato laboral con el adjudicatario por las horas que el contrato requiera. Antes del inicio de los trabajos, el adjudicatario deberá presentar un documento acreditativo del alta en la Seguridad Social de todos los trabajadores que vayan a intervenir en el contrato. No se permite por tanto la realización de los trabajos con personas autónomas.

Los trabajos se ejecutarán de acuerdo con la organización que el contratista estime necesario, quedando garantizada la fecha de terminación de los mismos en los plazos establecidos en esta memoria.

El contratista será el único responsable de los accidentes que puedan ocasionarse durante la obra, cualquiera que sea la naturaleza de los mismos, por lo que deberá acreditar la titularidad de un Seguro de Responsabilidad Civil o aportar declaración responsable del compromiso de la empresa, para el caso de resultar adjudicatario del contrato.

La presente memoria se realiza con criterio técnico que cederá ante argumento tercero de superior fundamento. Lo que se pone en conocimiento y surta efecto donde proceda en

Jaén, 5 de octubre de 2017  
El Arquitecto Técnico Municipal

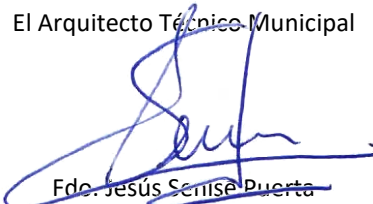

Fdo. Jesús Serise Puerta

## ANEXO I - REPORTAJE FOTOGRÁFICO:

Atendiendo a las necesidades descritas para la conservación y mantenimiento de la calle Marqués de la Ensenada y habiendo realizado visita a la zona de actuación, la situación actual en la que se encuentra la calle es la que muestran las fotografías adjuntas:



*Figura 1: Estado actual de la calle*



*Figura 2: Hundimientos de pavimento*



*Figura 3: Pozo de registro*



*Figura 4: Imbornal*



*Figura 5: Tramo aislado*



*Figura 4: Hundimiento de aparcamiento*





**EXCMO. AYUNTAMIENTO  
DE JAÉN**

SERVICIO DE URBANISMO

N/RFA.: 977

S/RFA.: Mantenimiento Urbano exp. s/n

Al contestar cite nuestra referencia. Gracias



## **ANEXO II -PLANOS**

## SITUACIÓN GENERAL

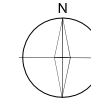
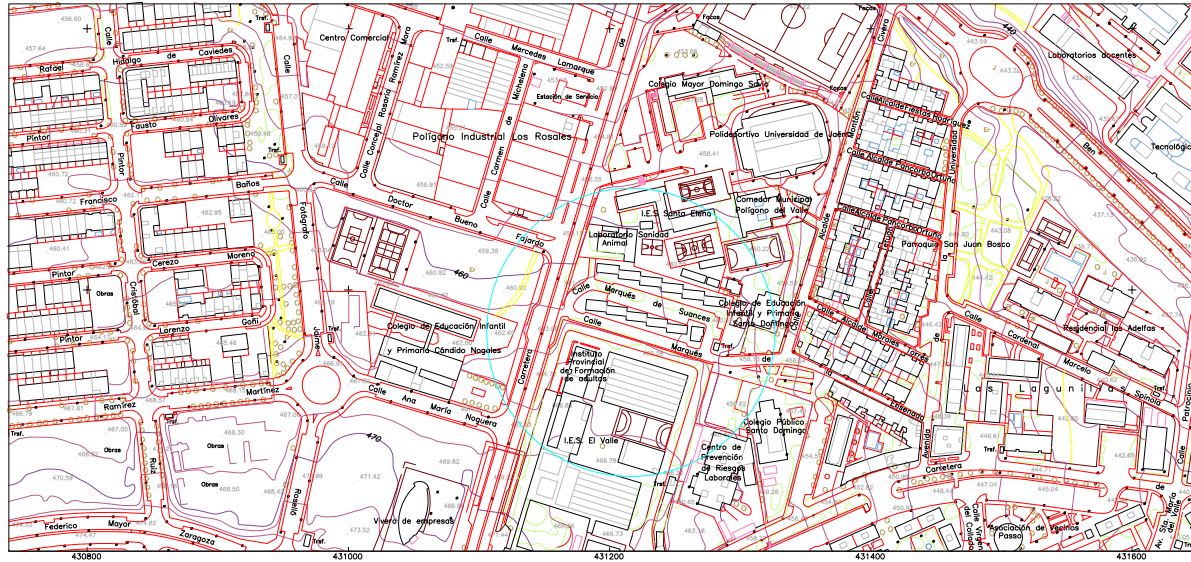

PROYECTO CONSERVACION Y MANTENIMIENTO DE PAVIMENTO DE LA CALLE MARQUÉS DE LA ENSENADA LOCALIDAD JAÉN		PLANO NÚMERO <b>P- 01</b>
TÍTULO DEL PLANO PLANO GENERAL OBRAS		
FECHA MAYO 2017	ESCALA S-E	
PROMOTOR EXCMO. AYUNTAMIENTO DE JAÉN	EL ARQUITECTO TÉCNICO MUNICIPAL JESÚS SENSEPUERTA	

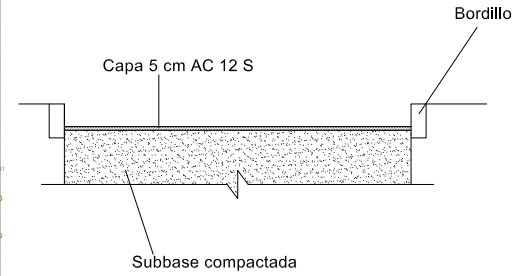

## SECCIÓN ACTUACIÓN AA'

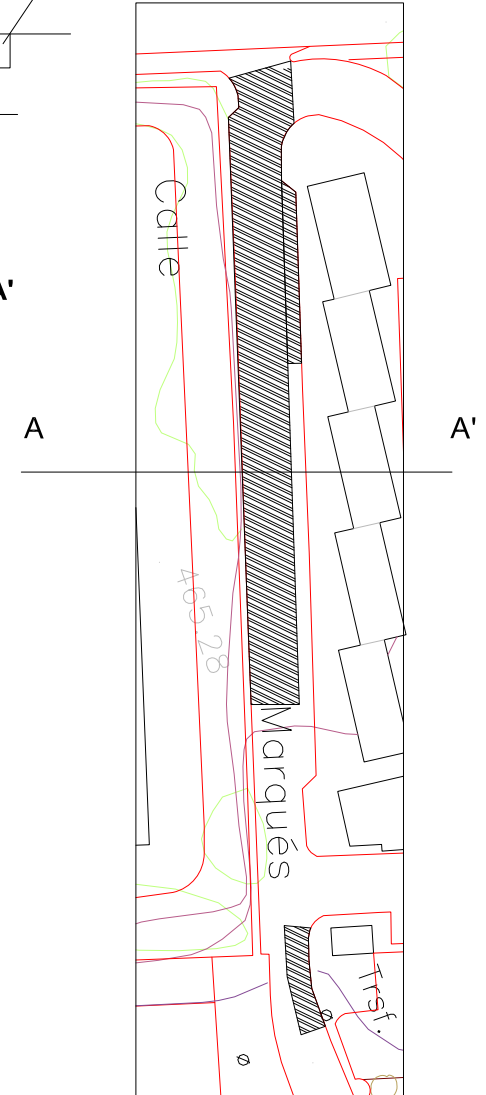

## ZONA DE ACTUACIÓN

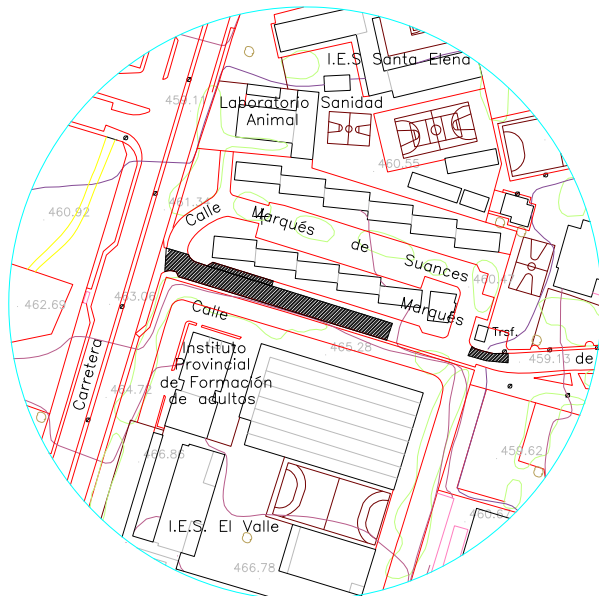

## ACTUACIONES A REALIZAR

- Vertido, extendido y compactación de aglomerado en caliente en capa de 5 cm de espesor AC 12 S.
- Adaptación a nueva rasante de arquetas y pozos.
- Mejora de firme con la excavación y restitución de paquete de zahorras.
- Renovación de zonas de aparcamiento hundidas, mejorando su capacidad portante del firme y renovación del pavimento
- Pintado de marcas viales

## ANEXO III

### SEGURIDAD Y SALUD – OBLIGACIONES A TENER EN CUENTA

#### INDICE

#### **CAPITULO PRIMERO: DATOS DE LA OBRA**

- 1.1.- Datos de la Obra
- 1.2.- Descripción de la Obra.

#### **CAPITULO SEGUNDO: RIESGOS DERIVADOS DEL PROCESO CONSTRUCTIVO**

- 2.1 Pavimentaciones
- 2.2 Albañilería
- 2.3 Señalización horizontal

#### **CAPITULO TERCERO: MEDIDAS DE PREVENCION DE LOS RIESGOS**

- 3.1.- Protecciones Colectivas
- 3.2.- Equipos de Protección Individual

#### **OBJETO DEL PRESENTE ESTUDIO BASICO DE SEGURIDAD Y SALUD.**

El presente ESTUDIO BASICO de Seguridad y Salud (E.B.S.S.) tiene como finalidad establecer durante la ejecución de esta obra, las previsiones respecto a prevención de riesgos de accidentes y enfermedades profesionales, así como los derivados de trabajos de reparación, conservación y mantenimiento y las instalaciones preceptivas de higiene y bienestar de los trabajadores.

El ESTUDIO BASICO de Seguridad y Salud en el Trabajo, servirá como directriz de la empresa constructora para llevar a cabo sus obligaciones en el campo de la prevención de riesgos profesionales, aportando la documentación necesaria para cumplimentar la Normativa vigente en materia de seguridad y salud y en concreto el R.D. 1627/97 de 24 de Octubre (B.O.E. de 25/10/97), por el que se establecen disposiciones mínimas de Seguridad y de Salud en las obras de construcción.

Ante la tarea de componer el ESTUDIO BASICO de seguridad y Salud en el Trabajo para el proyecto “OBRAS DE CONSERVACION Y MANTENIMIENTO DE LA CALLE MARQUÉS DE LA ENSENADA”, se enfrenta así al problema de intuir los riesgos ante proyecto y su proyección al acto de ejecutar, escogiendo lo que piense que sean realidad en su día, en medio de todo el conjunto de circunstancias que ello aporta y que en sí mismas pueden lograr desvirtuar el objetivo del trabajo iniciado; es decir, la realización de la obra sin accidentes ni enfermedades profesionales, además de detectar aquellos riesgos posibles que afecten a personas ajenas a la obra en su realidad física o en la de sus bienes, sin olvidar los riesgos de los denominados accidentes blancos. Por lo expuesto, los objetivos los definimos según los siguientes apartados, cuyo ordinal es indiferente al considerarlos todos de un mismo rango:

1º) Conocer el proyecto y definir los procesos productivos más adecuados para la realización de la obra, con el fin de prever los posibles riesgos de su construcción.

2º) Analizar las unidades de obra proyectada, en función de los factores formales y de ubicación, en coherencia con la tecnología y métodos constructivos a desarrollar.

3º) Definir los riesgos evitables y no evitables, que pueden aparecer a lo largo de la realización de los trabajos.

4º) Diseñar las líneas preventivas según una determinada metodología a seguir e implantar durante el proceso de construcción, para eliminar los riesgos evitables y aplicar medidas de seguridad para minimizar la posibilidad de que se ocasionen riesgos en torno a la seguridad del trabajador en obra.

Dicho tratamiento integral comienza por la planificación de las medidas de seguridad y salud adecuadas a la problemática específica prevista, las cuales quedan recogidas en las siguientes páginas.

## CAPÍTULO PRIMERO: DATOS DE LA OBRA

### 1.1 DATOS DE LA OBRA.

Los datos de la obra son los siguientes:

- Promotor:  
*Excma. EXCMO. AYUNTAMIENTO DE JAÉN*  
*Domicilio: Plaza de Santa María, 1 – 23001 Jaén*
- Emplazamiento:  
*C/ Marqués de la Ensenada*
- Presupuesto de Ejecución Material:  
*14.280,41€*
- Plazo de Ejecución:  
*Dos semanas*
- Director de las Obras:  
*D. Jesús Senise Puerta*

### 1.2. DESCRIPCION DE LA OBRA

La presente propuesta tiene por objeto los trabajos de reparación de pavimentado del aglomerado, consistente en el fresado del aglomerado existente, mejora de base de firme extendiendo y compactando zahorra artificial, además de la adaptación de las arquetas de servicios de electricidad, y posterior reasfaltado mediante una capa de aglomerado S-12 de 5 cm de espesor, en la calle. Se procederá a restituir los aparcamientos hundidos. Finalmente se pintará la señalización horizontal de la calle mediante pintura termoplástica, en la zona de actuación.

## CAPÍTULO SEGUNDO: RIESGOS DERIVADOS DEL PROCESO CONSTRUCTIVO

Durante la ejecución de los trabajos se plantea la realización de las siguientes fases de obras con identificación de los riesgos que conllevan:

### 2.1 PAVIMENTACIONES.

Relación de riesgos más frecuentes.

- Pisadas sobre objetos punzantes.
- Sobreesfuerzos por posturas inadecuadas.
- Golpes en general por objetos.
- Los derivados por trabajo en condiciones meteorológicas extremas (frío, calor ó humedad).
- Los derivados por trabajos en superficies calientes.
- Atropellos de maquinaria.

### 2.2 ALBAÑILERÍA.

Relación de riesgos más frecuentes.

- Caídas de personas al mismo nivel.
- Lesiones y cortes en manos.
- Dermatitis por contacto con materiales.
- Pisadas sobre objetos punzantes.
- Sobreesfuerzos por posturas inadecuadas.
- Golpes en general por objetos.
- Los derivados por trabajo en condiciones meteorológicas extremas (frío, calor ó humedad).

### 2.3 SEÑALIZACION HORIZONTAL.

Relación de riesgos más frecuentes.

- Caídas de personas al mismo nivel.
- Cuerpos extraños en los ojos (gotas de pintura, motas de pigmentos).
- Los derivados de los trabajos realizados en atmósferas nocivas (intoxicaciones).
- Contacto con sustancias corrosivas.
- Contactos con la energía eléctrica.
- Afecciones de vías respiratorias por ambiente polvoriento (lijados).
- Sobreesfuerzos.

## CAPITULO TERCERO: MEDIDAS DE PREVENCION DE LOS RIESGOS

### 3.1 PROTECCIONES COLECTIVAS

En este tipo de protecciones no existe una única alternativa, ya que son muy dispares las soluciones a adoptar y que son válidas, siempre y cuando ESTUDIO BASICO la normativa que en relación a su función establecen las distintas ordenanzas y reglamentos en materia de seguridad.

Citaremos algunas que se han de aplicar en esta obra.

#### Vallas metálicas de limitación y protección de peatones

En las zonas que exista peligro de caída de personas.

Tendrán como mínimo 90 cm. de altura, dispondrán de patas para mantener su estabilidad, debiendo arriostrarse entre sí. Podrán complementarse con cinta de señalización tipo cadeneta reflectante o balizamiento.

Señalización

El Real Decreto 485/1997, de 14 de abril por el que se establecen las disposiciones mínimas de carácter general relativas a la señalización de seguridad y salud en el trabajo, indica que deberá utilizarse una señalización de seguridad y salud a fin de:

- A) Llamar la atención de los trabajadores sobre la existencia de determinados riesgos, prohibiciones u obligaciones.
- B) Alertar a los trabajadores cuando se produzca una determinada situación de emergencia que requiera medidas urgentes de protección o evacuación.
- C) Facilitar a los trabajadores la localización e identificación de determinados medios o instalaciones de protección, evacuación, emergencia o primeros auxilios.
- D) Orientar o guiar a los trabajadores que realicen determinadas maniobras peligrosas.

Tipos de señales:

a) En forma de panel:

Señales de advertencia

Forma: Triangular  
Color de fondo: Amarillo  
Color de contraste: Negro  
Color de Símbolo: Negro

Señales de prohibición:

Forma: Redonda  
Color de fondo: Blanco  
Color de contraste: Rojo  
Color de Símbolo: Negro



Señales de obligación:

Forma: Redonda  
Color de fondo: Azul  
Color de Símbolo: Blanco

Cinta de señalización

En caso de señalar obstáculos, zonas de caída de objetos, caída de personas a distinto nivel, choques, golpes, etc., se señalará con los antes dichos paneles o bien se delimitará la zona de exposición al riesgo con cintas de tela o materiales plásticos con franjas alternadas oblicuas en color amarillo y negro, inclinadas 45º.

Cinta de delimitación de zona de trabajo

Las zonas de trabajo se delimitarán con cintas de franjas alternas verticales de colores blanco y rojo.

### 3.2 EQUIPOS DE PROTECCIÓN INDIVIDUAL (EPIS)

- Afecciones en la piel por dermatitis de contacto.

Guantes de protección frente a abrasión  
Guantes de protección frente a agentes químicos

- Quemaduras físicas y químicas.

Guantes de protección frente a abrasión  
Guantes de protección frente a agentes químicos  
Guantes de protección frente a calor  
Sombreros de paja (aconsejables contra riesgo de insolación)

- Proyecciones de objetos y/o fragmentos.

Calzado con protección contra golpes mecánicos  
Casco protector de la cabeza contra riesgos mecánicos  
Gafas de seguridad para uso básico (choque o impacto con partículas sólidas)  
Pantalla facial abatible con visor de rejilla metálica, con atalaje adaptado al casco

- Ambiente pulvígeno.

Equipos de protección de las vías respiratorias con filtro mecánico  
Gafas de seguridad para uso básico (choque o impacto con partículas sólidas)  
Pantalla facial abatible con visor de rejilla metálica, con atalaje adaptado al casco

- Aplastamientos.

Calzado con protección contra golpes mecánicos  
Casco protector de la cabeza contra riesgos mecánicos

- Atmósferas tóxicas, irritantes.

Equipo de respiración autónomo, revisado y cargado  
Gafas de seguridad para uso básico (choque o impacto con partículas sólidas)  
Impermeables, trajes de agua  
Mascarilla respiratoria de filtro para humos de soldadura  
Pantalla facial abatible con visor de rejilla metálica, con atalaje adaptado al casco



- Atrapamientos.

Calzado con protección contra golpes mecánicos  
Casco protector de la cabeza contra riesgos mecánicos  
Guantes de protección frente a abrasión

- Caída de objetos y/o de máquinas.

Bolsa portaherramientas  
Calzado con protección contra golpes mecánicos  
Casco protector de la cabeza contra riesgos mecánicos

- Caídas de personas al mismo nivel.

Bolsa portaherramientas  
Calzado de protección sin suela antiperforante

- Contactos eléctricos directos.

Calzado con protección contra descargas eléctricas  
Casco protector de la cabeza contra riesgos eléctricos  
Gafas de seguridad contra arco eléctrico  
Guantes dieléctricos

- Contactos eléctricos indirectos.

Botas de agua

- Cuerpos extraños en ojos.

Gafas de seguridad contra proyección de líquidos  
Gafas de seguridad para uso básico (choque o impacto con partículas sólidas)  
Pantalla facial abatible con visor de rejilla metálica, con atalaje adaptado al casco

- Golpes y/o cortes con objetos y/o maquinaria.

Bolsa portaherramientas  
Calzado con protección contra golpes mecánicos  
Casco protector de la cabeza contra riesgos mecánicos  
Chaleco reflectante para señalistas y estrobadores  
Guantes de protección frente a abrasión

- Pisada sobre objetos punzantes.

Bolsa portaherramientas  
Calzado de protección con suela antiperforante

- Inhalación de sustancias tóxicas.

Equipo de respiración autónomo, revisado y cargado  
Mascarilla respiratoria de filtro para humos de soldadura



# EXCMO. AYUNTAMIENTO DE JAÉN

SERVICIO DE URBANISMO

N/RFA.: 977

S/RFA.: Mantenimiento Urbano exp. s/n

Al contestar cite nuestra referencia. Gracias



- Vibraciones.

Cinturón de protección lumbar

- Sobreesfuerzos.

Cinturón de protección lumbar

- Ruido.

Protectores auditivos

- Vuelco de máquinas y/o camiones.

Jaén, 5 de octubre de 2017  
El Arquitecto Técnico Municipal

Fdo. Jesús Senise Puerta



## ANEXO IV

### MODELO DE DECLARACIÓN RESPONSABLE PARA LICITAR

Apellidos y nombre ..... N.I.F. / N.I.E ....., en representación de  
la empresa ....., con CIF ..... y domicilio en  
.....

#### COMPARECE:

Ante el Ayuntamiento de Jaén y, conociendo la MEMORIA VALORADA PARA REALIZAR LAS OBRAS DE CONSERVACIÓN Y MANTENIMIENTO DE LA CALLE MARQUÉS DE LA ENSENADA (JAEN), de conformidad con lo previsto en el art. 146.4 del Texto Refundido de la Ley de Contratos del Sector Público (TRLCSP), en su redacción dada por la Ley 14/2013, de 27 de septiembre, de apoyo a los emprendedores y su internacionalización,

#### DECLARA:

Bajo su responsabilidad:

Que cumple las condiciones establecidas legalmente para contratar con la Administración.

Que en relación con este expediente cumple con los requisitos de solvencia o clasificación exigidos en esta memoria.

Que se compromete a acreditar documentalmente ante la Concejalía de Mantenimiento Urbano, en el caso de ser requerido para ello, todos y cada uno de los extremos requeridos por la ley, en el plazo conferido al efecto.

Y para que así conste y surta sus efectos ante la Concejalía de Mantenimiento Urbano del Excmo. Ayuntamiento de Jaén, en cumplimiento de lo dispuesto en el TRLCSP, firma la presente

En ..... a, ..... de ..... de 2017

SELLO DE LA EMPRESA Y FIRMA AUTORIZADA

Fdo.:

## ANEXO V

D./ña \_\_\_\_\_, con domicilio a efectos de notificaciones en c/ \_\_\_\_\_, teléfono y fax nº \_\_\_\_\_, con DNI nº \_\_\_\_\_, en representación de la Entidad \_\_\_\_\_ con CIF nº \_\_\_\_\_.

DECLARA que conociendo la MEMORIA VALORADA PARA REALIZAR LAS OBRAS DE CONSERVACIÓN Y MANTENIMIENTO DE LA CALLE MARQUÉS DE LA ENSENADA (JAÉN), acepta expresamente su contenido íntegro y se compromete a aceptarlos en su totalidad por un importe de \_\_\_\_\_, más \_\_\_\_\_ en concepto de IVA (21%), un plazo de ejecución de \_\_\_\_\_, y un plazo de garantía de \_\_\_\_\_.

## ANEXO VI

### DECLARACIÓN RESPONSABLE DE TENER CAPACIDAD DE OBRAR Y NO ESTAR INCURSO EN PROHIBICIÓN DE CONTRATAR

D \_\_\_\_\_, con residencia en \_\_\_\_\_ provincia de \_\_\_\_\_ calle \_\_\_\_\_, y Documento Nacional de Identidad nº \_\_\_\_\_, en nombre, propio o de la empresa \_\_\_\_\_ que representa, declara bajo su personal responsabilidad:

Tener capacidad de obrar y no estar incurso en las prohibiciones que contiene el artículo 60 del TRLCSP.

Que el licitador persona física o los administradores de la persona jurídica que representa, mediante la oportuna certificación expedida por su órgano de dirección o representación competente, deberán acreditar que no están incurso en los supuestos a que se refiere la Ley 5/2006, de 10 de abril, de regulación de los conflictos de intereses de los miembros del Gobierno y de los Altos Cargos de la Administración General del Estado; Ley 3/2005, de 8 de abril, de Incompatibilidades de Altos Cargos de la Administración de la Junta de Andalucía y Ley 53/1984, de 26 de Diciembre, de Incompatibilidades del personal al servicio de las Administraciones Públicas o tratarse de cualquiera de los cargos electivos regulados en la Ley Orgánica 5/1985, de 19 de Junio, del Régimen Electoral General, en los términos establecidos en la misma.

No haber sido adjudicatario o haber participado en la elaboración de las especificaciones técnicas o en los documentos preparatorios del contrato, por sí o mediante unión temporal de empresas, o en contratos que tengan por objeto la vigilancia, supervisión, control y/o dirección de las obras, ni ser empresa vinculada a las adjudicatarias de éstos.

Hallarse al corriente en el cumplimiento de las obligaciones tributarias con el Estado, la Comunidad Autónoma de Andalucía y el Excmo. Ayuntamiento de Jaén impuestas por las disposiciones vigentes, encontrarse inscrito en la Seguridad Social y al corriente en el abono de las cuotas correspondientes, así como estar dado de alta y al corriente en el Impuesto de Actividades Económicas.

En \_\_\_\_\_ a, ..... de \_\_\_\_\_ de 2017

Fdo.: